

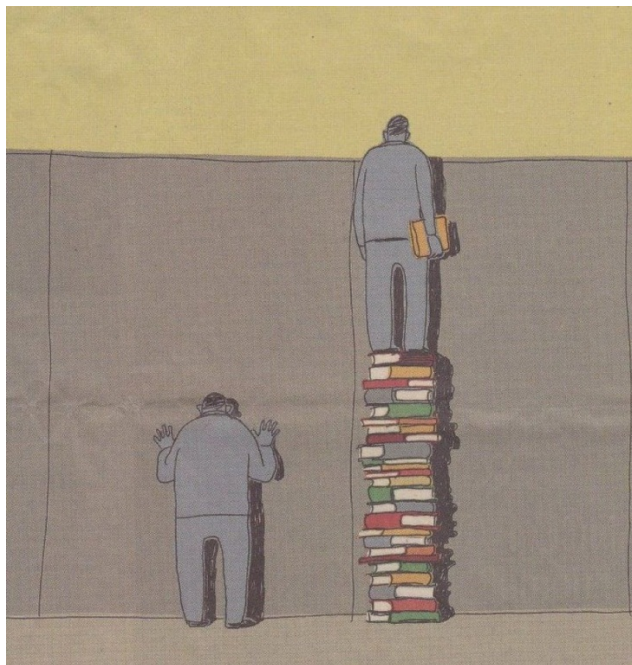

CHI LEGGE SI VEDE.....



..... E GLI ORIZZONTI SONO PIÙ AMPI.

Il Presidente del D.L.F.
Ennio Macri

Il Responsabile alla Cultura
Francesco Tallarico

Il Responsabile del Gruppo PassaLibro
Michele Spagnolo

passalibrodlf@gmail.com

Associazione DLF CATANZARO LIDO
Via Crotone, 42
88100 CATANZARO LIDO (CZ)
Tel./ Fax 0961738431
E-mail: dlfcatanzaro@dlf.it
Sito internet: www.dlfcatanzaro.org

PASSALIBRO DLF



**.... un TRENO carico di LIBRI
per un Viaggio Culturale**

Cos'è il DLF:

Un'associazione per il tempo libero aperta a tutti.

Il Dopolavoro Ferroviario (DLF) è oggi una delle più importanti onlus italiane nel settore del tempo libero. Presente in 246 città con 111 Associazioni DLF territoriali, propone un'offerta di servizi moderna e concorrenziale che spazia dalle iniziative sociali ed assistenziali a quelle culturali, formative, ricreative, turistiche e sportive dilettantistiche.

Grazie alla varietà e alla qualità delle sue proposte, all'ampia dimensione organizzativa e ai circa 150.000 iscritti, il DLF rappresenta nel complesso una realtà unica, aperta a tutti i cittadini, che si colloca ai primi posti tra le strutture del tempo libero del nostro Paese.

PASSALIBRODLF

PASSALIBRODLF Cos'è:

Un iniziativa di carattere Culturale promossa dal DLF di Catanzaro Lido che mira ad offrire un ulteriore servizio oltre a quelli tradizionalmente offerti ed in particolare alla diffusione della lettura attraverso l'attivazione di un servizio di distribuzione Gratuita di Libri.

Il progetto è rivolto a tutti i Soci del DLF, (Ferrovieri, Pendolari delle Ferrovie e "Simpatizzanti dei Trasporti Ferroviari") secondo quanto previsto dal vigente regolamento.



Ci sono crimini peggiori del bruciare libri. Uno di questi è non leggerli.
Joseph Brodsky

REGOLAMENTO

Art. 1

Possono richiedere in prestito un libro presente nell'elenco dei titoli disponibili tutti i Soci del [DLF di Catanzaro Lido](#) in regola con il tesseramento annuale ed iscritti gratuitamente al Gruppo [PASSALIBRO](#). **Costo annuale Tessera DLF: € 12,00 Soci Ferrovieri - € 15,00 Soci Frequentatori.**

Art. 2

In deroga a quanto previsto dal punto 1 possono richiedere in prestito un libro anche i Soci iscritti ad altre Associazioni Territoriali DLF, previo pagamento di una quota annuale di iscrizione al Gruppo [PASSALIBRO](#) di € 5,00.

Art. 3

Il prestito è gratuito, è sufficiente scegliere un libro inserito nell'elenco, compilare l'apposito modulo di richiesta ed inviarlo per e-mail al responsabile del gruppo per la prenotazione del testo oppure occorre recarsi di persona presso la Segreteria della Sezione DLF.

Art. 4

Ogni iscritto può richiedere un solo testo per volta e deve restituirlo tassativamente entro 30 giorni dalla data di consegna, su richiesta è prevista una proroga di 7 gg che sarà concessa solo nel caso di assenza di prenotazione dello stesso da parte di un altro Socio. Non è consentito cedere il Libro ad altri Soci .

Art. 5

L'Associato che prende in consegna il bene diviene responsabile del danneggiamento o del perimento dello stesso.

Art.6

Ogni Socio può donare o prestare al Gruppo [PASSALIBRO](#) del DLF testi propri , che saranno inseriti nell'elenco e condivisi con tutti gli Associati

Art.7

L'iscrizione al Gruppo [PASSALIBRO](#) comporta l'accettazione del presente regolamento, che può essere modificato in qualsiasi momento dal Consiglio Direttivo del DLF. In caso di inadempienze il DLF si riserva la facoltà di cancellare dal gruppo il Socio trasgressore.